

Veggoverflater

- Males noe i berørte områder
- Malt Gips
- Støvbundet betong

INDEX:
PRINSIPPER FOR OVERFLATEBEHANDLING AV VEGGER
Rom med gipsvegger skal sparkles, pusses og males med 2 til 3 strøk.
Behandling i særskilte situasjoner:
På plan U1- Males noe i berørte områder hvor det tilføres vegg skal veggoverflatene sparkles, pusses og males slik at hele rommet oppnår samme kvalitet og uttrykk etter ferdig utførelse.
må det vurderes på stedet etter gjennomføring om eksisterende veggoverflater har behov for sparkling, pussing og maling etter f.eks skader ved demontering, montering eller remontering av himling eller andre elementer. Rommet skal etter ferdig utført arbeid fremstå komplett.
I garasje og rom med malt golv (Epoxy) påføres vegger miljøvennlig PVC sokkellist H:150mm.

Høy glansgrad = 20
Generell glansgrad = 7-1

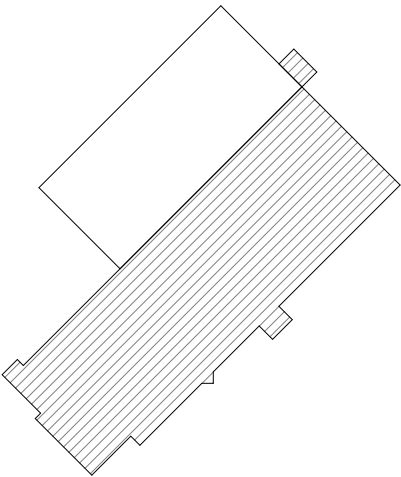
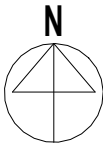
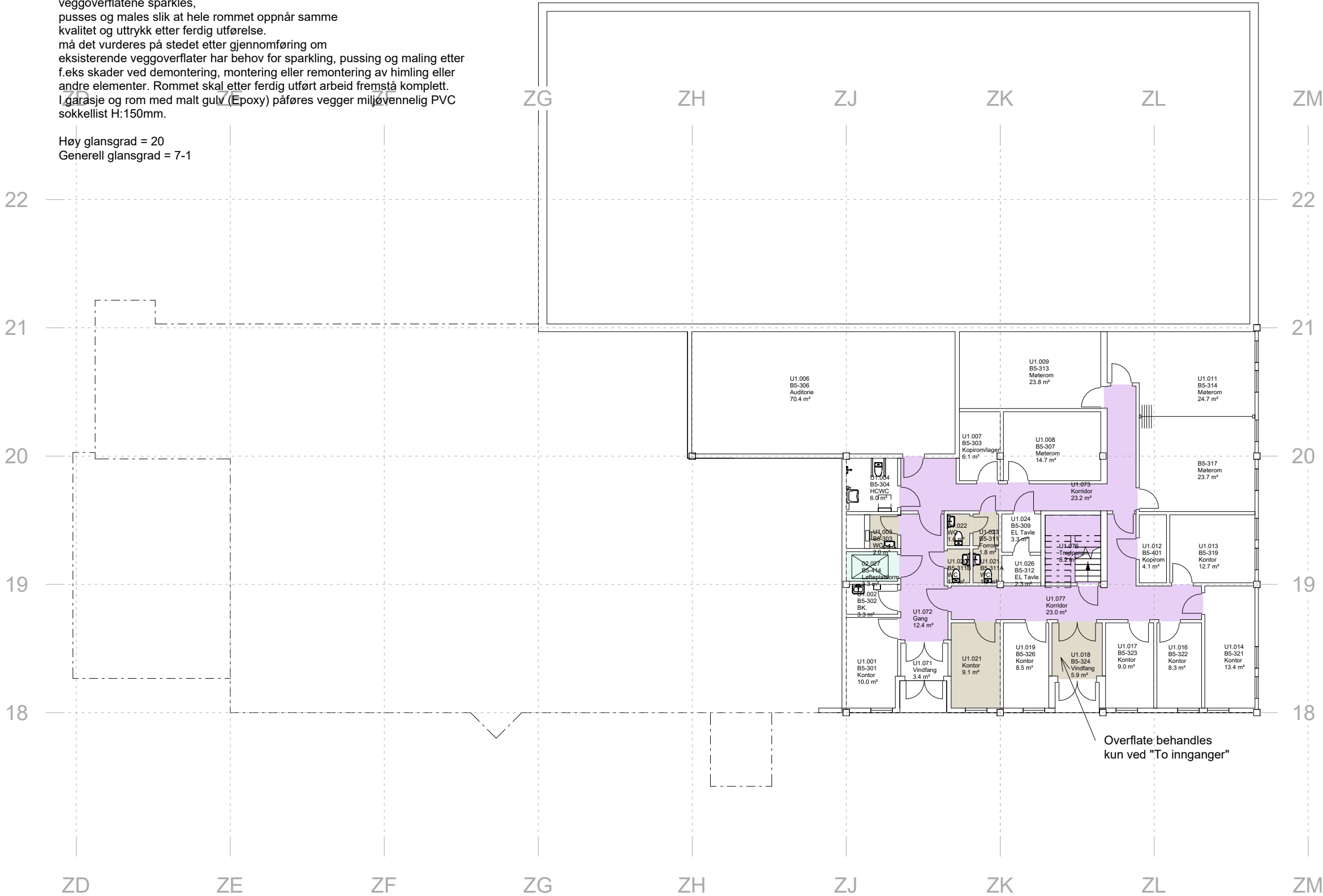

01	28.11.2025	Anbudstegning	NIJAR	ELSS
Rev.	Dato	Beskrivelse	Sign.	Godkj.



PROSJEKT
TROMSØ LEGEVAKT
TITTEL
TEMA VEGGOVERFLATE, PLAN U1

PROSJ. NR. A246760	MÅL 1:200	DATO 12.09.2025
SIGN. TEAM	GODKJ. ELSS	REV. DATO 28.11.2025
TEGN.NR.		REV. NR.

A-246-80-00U-101 01

